



# AWN

AGRICULTURAL WORKING NETWORK



## JAARVERSLAG 2011



## EEN ROMEINSE BRUG BIJ VENLO?

Peter Seinen en Joost van den Besselaar



### Inleiding

De ontdekking van resten van een Romeinse weg langs de Maasoever tussen Venlo en Blerick (Dolmans, 2009), deed vermoeden dat er een oeververbinding geweest zou moeten zijn. Bij de aanleg van de grote spoorbrug halverwege de negentiende eeuw, werden diverse zware eikenhouten funderingspalen met ijzeren paalschoenen gevonden. Niets van deze vondsten werd onderzocht of bewaard, zodat deze resten geïnterpreteerd konden worden als resten van de Romeinse brug (Walboomers, 2009). Een duikonderzoek zou mogelijk resten van deze brug opleveren.

### Onderzoek en resultaten

De speurtocht onderwater begon met het uitvoeren van een sonaronderzoek, waarmee het profiel van de Maasbodem op en rond het vermoedelijke tracé werd gemeten (Afb. 1). Deze meting leverde de positie van een groot aantal structuren op die uit brugresten zouden kunnen bestaan.

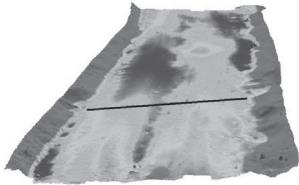

Afb. 1 - Het sonar bodemprofiel met ingetekend het vermoedelijke brugtracé

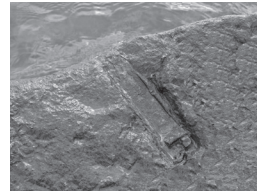

Afb. 2 - Bewerkt natuurstenen blok met dookgat en klamp

Met behulp van duikers werden alle interessante structuren opgezocht en onderzocht. Naast het talrijke afval, variërend van winkelwagentjes tot complete auto's, werden twee vondsten van belang gedaan: een groot blok natuursteen, voorzien van dookgaten met ijzeren klampen en een zware eikenhouten funderingspaal met sporen van een paalschoen, die beide aan een brug gerelateerd zouden kunnen zijn.

De bewerkingsporen op de steen deden echter modern aan. Helaas bleek het om een onderdeel van de negentiende eeuwse spoorbrug te gaan, die in de laatste wereldoorlog zwaar beschadigd raakte. Ook de funderingspaal was geen onderdeel van een Romeinse brug: de datering kwam, met behulp van dendrochronologie, uit op 1574 - 1590 na Christus. In deze tijdsspanne past het beleg van Venlo (1585 na Christus) door de Hertog van Parma. Bij dit beleg, vastgelegd door Frisius (Afb. 4), is een bootbrug te zien, aangelegd door de Spanjaarden.

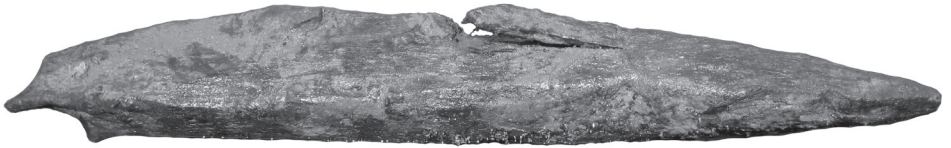

Afb. 3 - De aangepunte zware eikenhouten funderingspaal

## Conclusies

De vondst en determinatie van een zware eikenhouten funderingspaal uit de zestiende eeuw vormt niet alleen een verbinding met de rijke Venlose geschiedenis, maar laat ook twijfels rijzen over de interpretatie van eerdere slecht gedocumenteerde vergelijkbare objecten, die al snel het etiket Romeins kregen. Als er al ooit een Romeinse brug tussen Venlo en Blerick gelegen heeft, dan heeft deze geen resten achtergelaten die nog boven de bodem uitsteken, maar wie weet wat de bodem nog voor ons verbergt (Seinen e.a., 2011)?

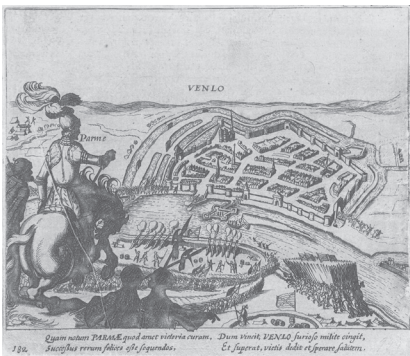

Afb. 4 - Bootbrug over de Maas tijdens het beleg van Venlo (1585)



Afb. 5 - Bootbrug over de Maas tijdens het beleg van Venlo (1585), detail

## Literatuur:

M. Dolmans, Een Romeinse weg in Venlo, Westerheem 5, jg. 58, p. 210-212, 2009.

H. Walboomers, Romeins Venlo, Blerick en Tegelen, Mosae Venlo, 2009.

P.A. Seinen, J. van den Besselaar, MiM-Rapport-Venlo-05-2011-2.